

VB101

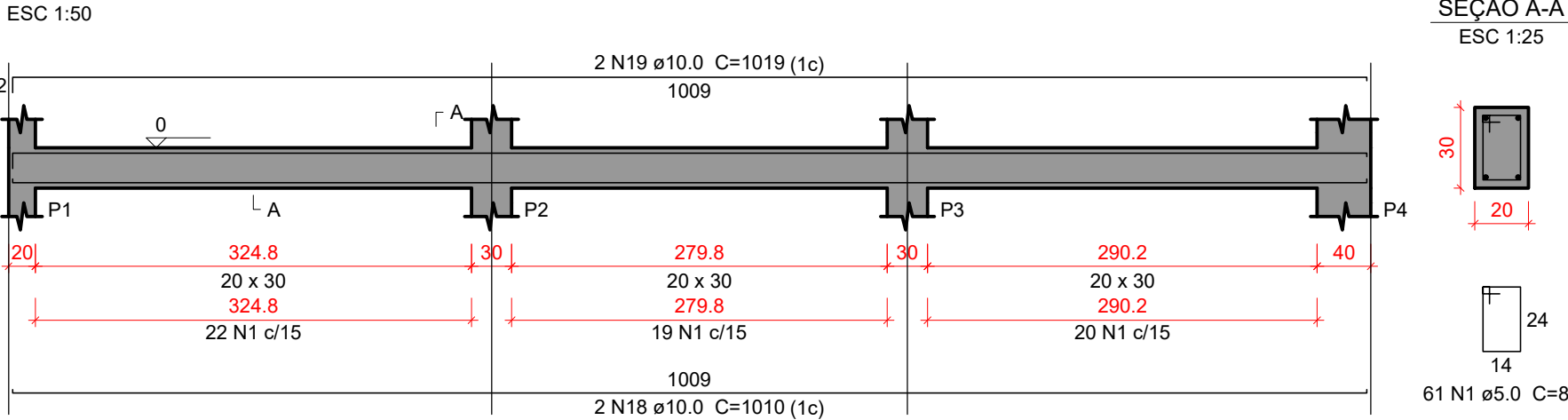

VB102

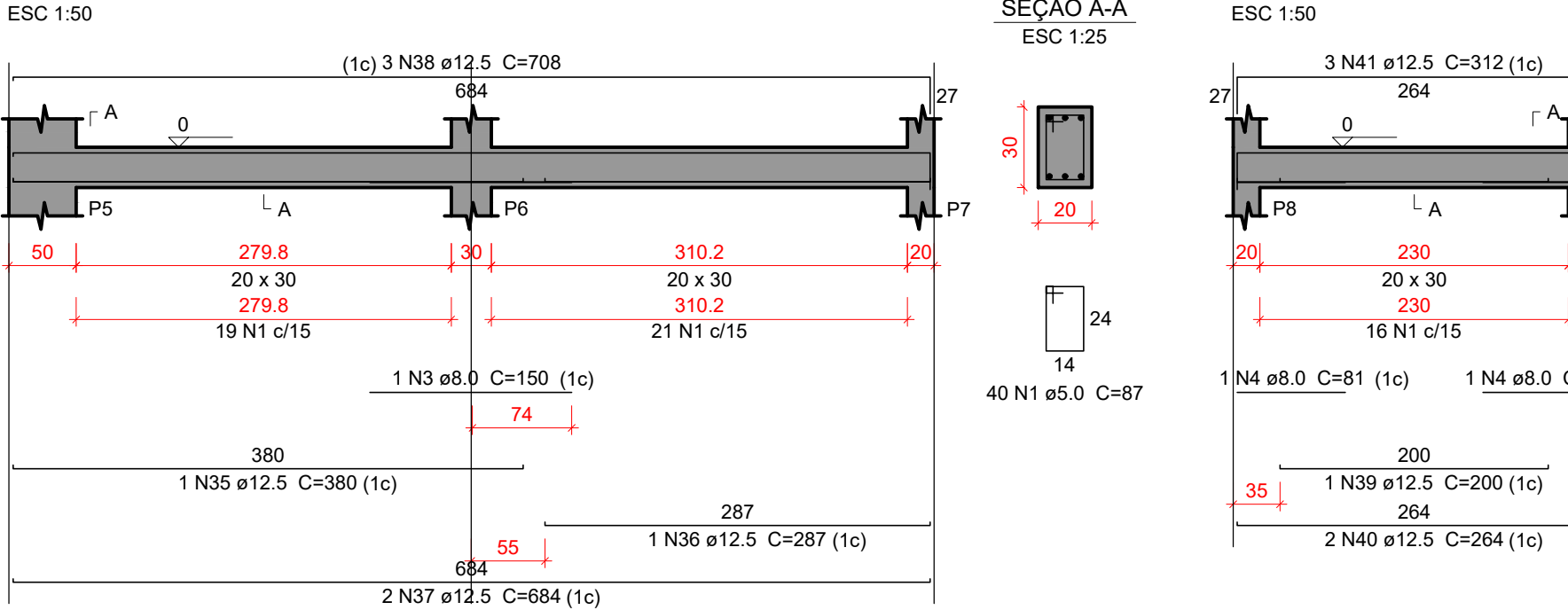

VB103

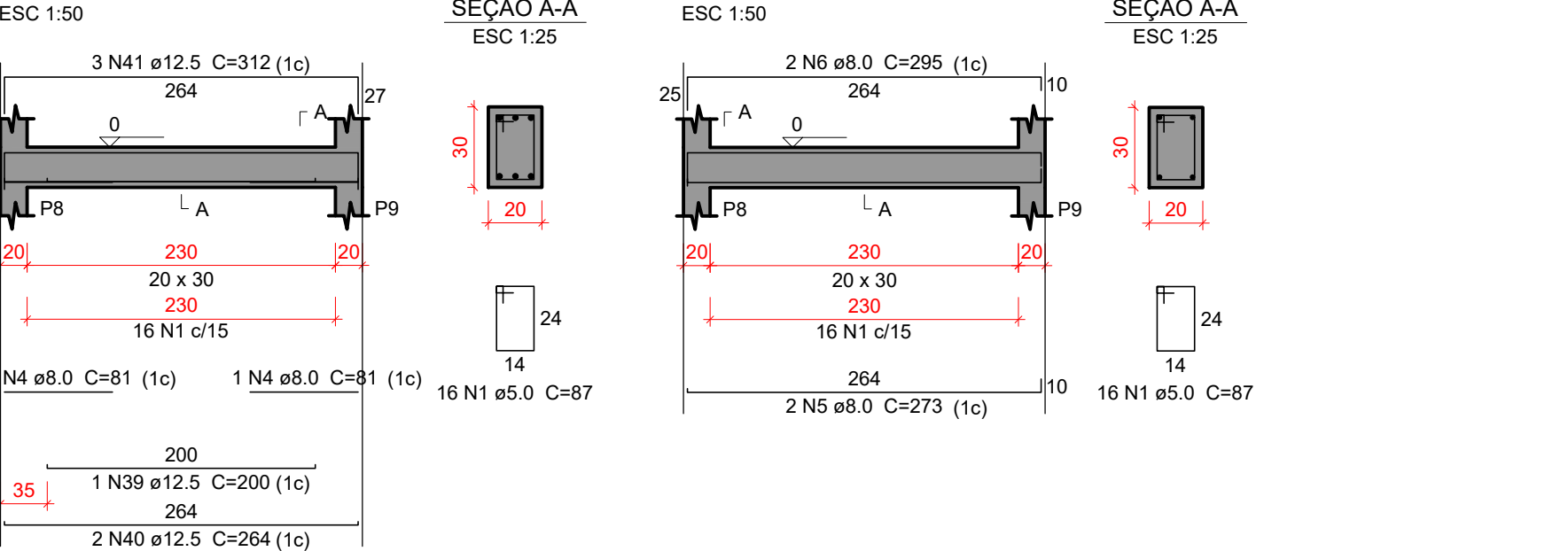

VB104



VB105

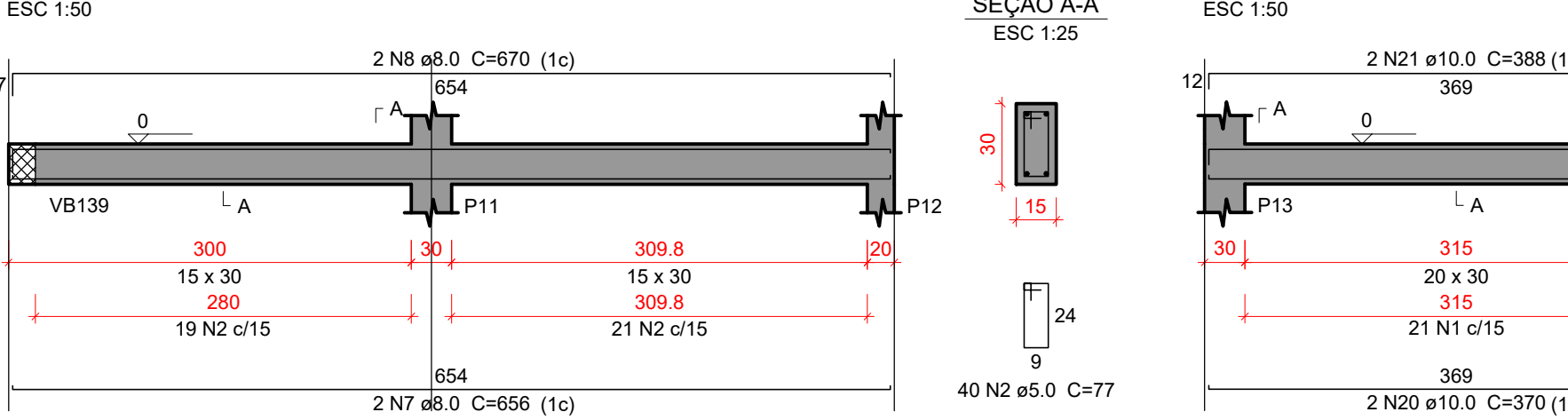

VB106

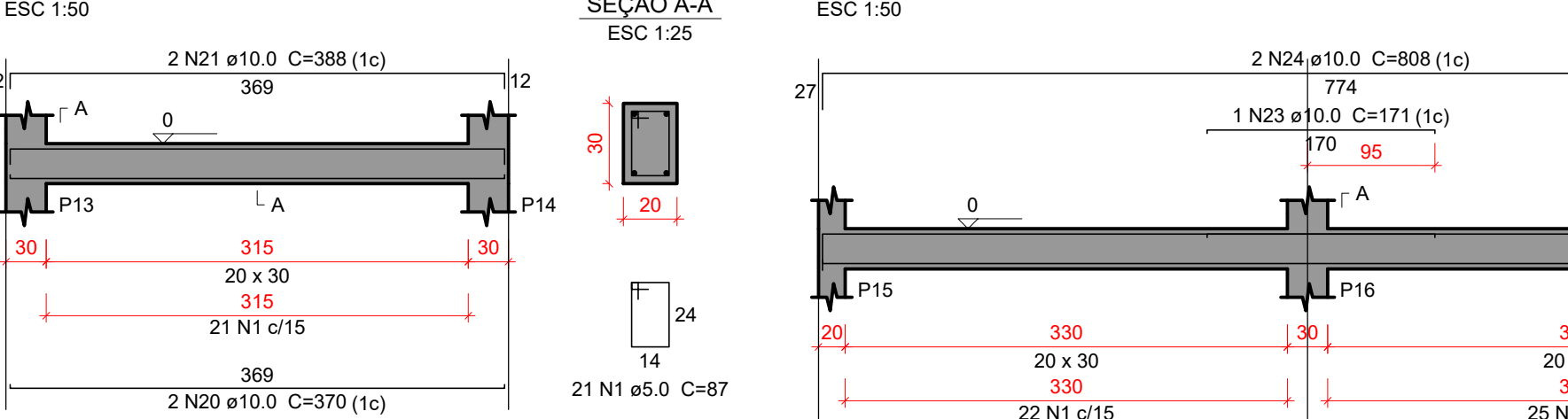

VB107

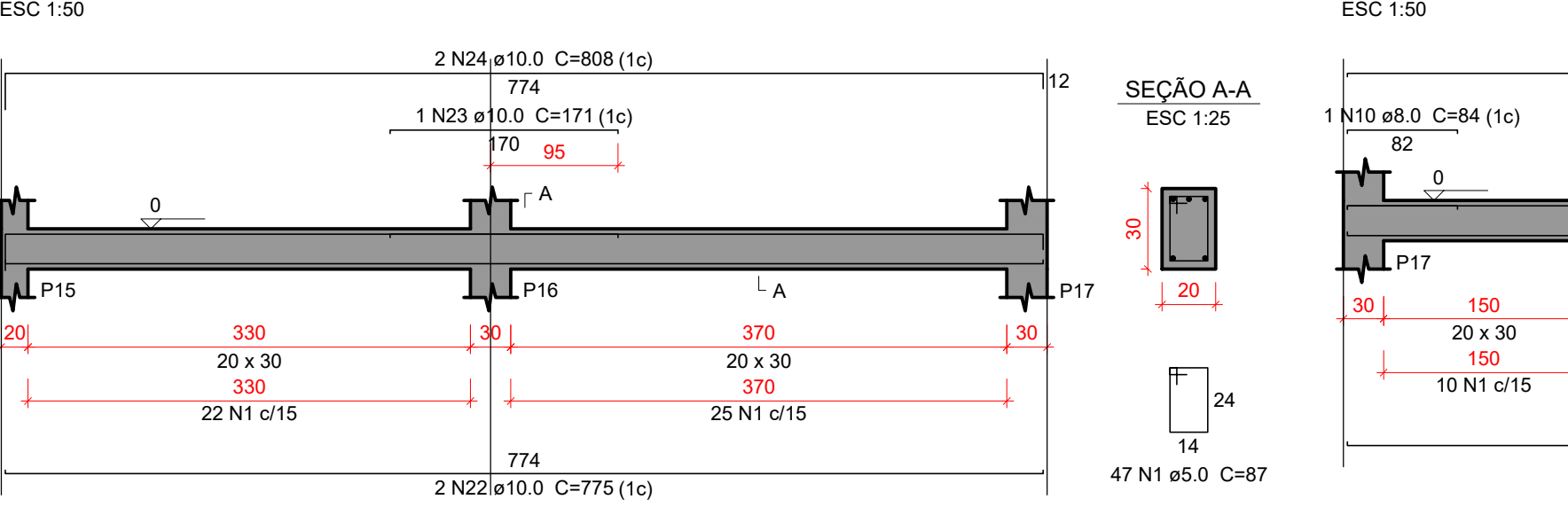

VB108

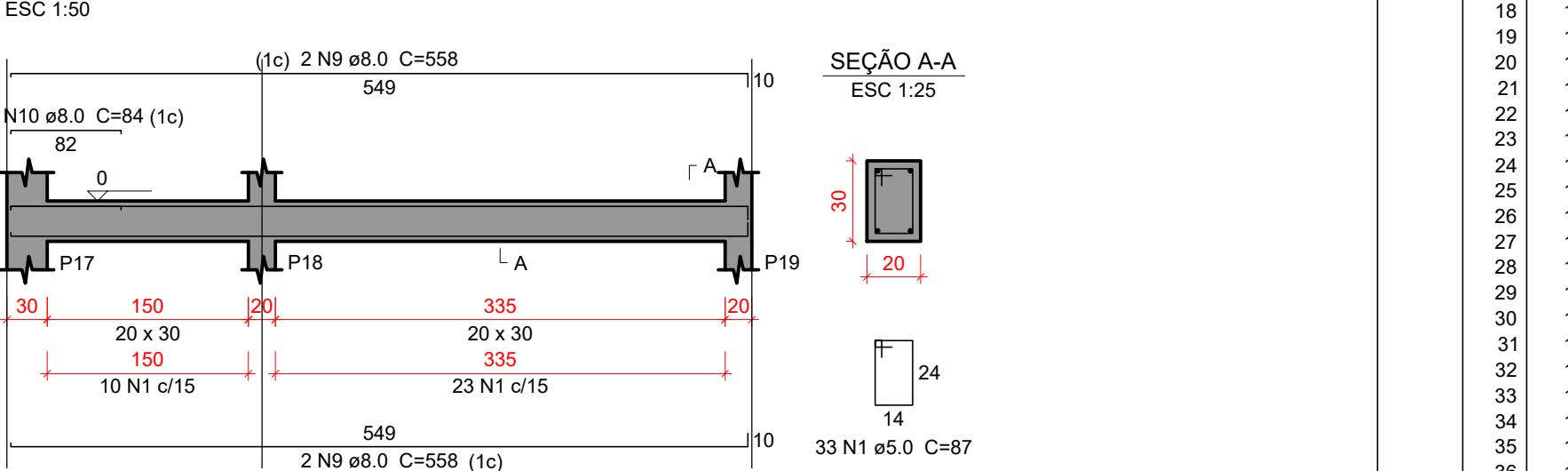

VB109

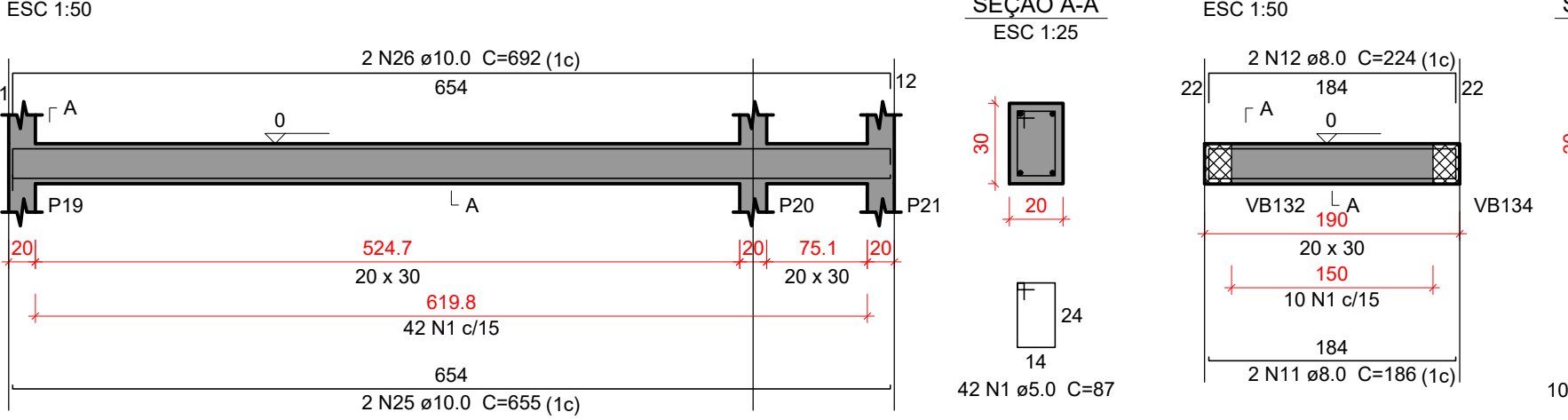

VB110

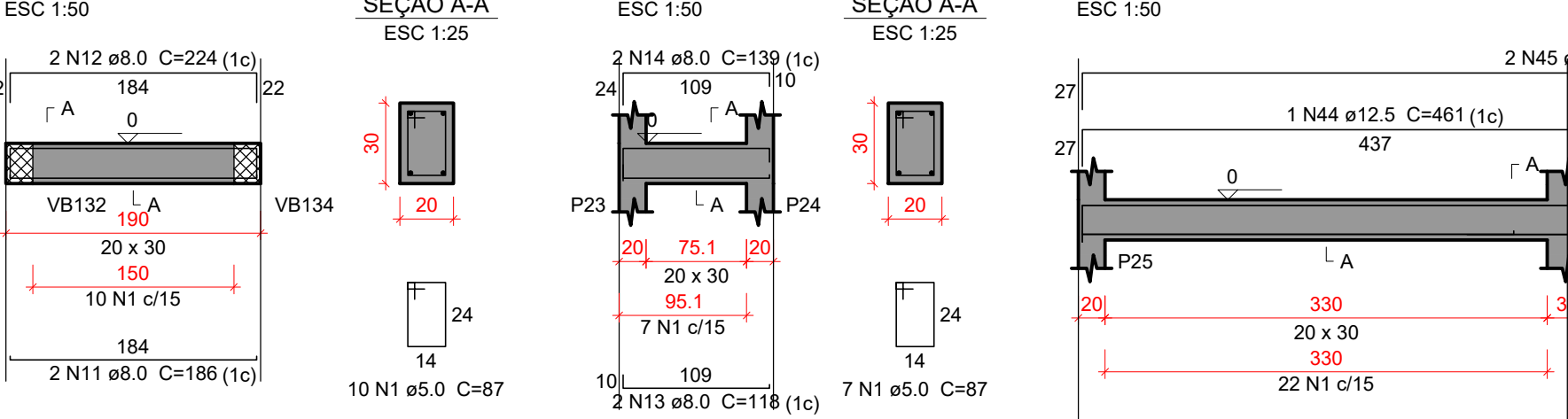

VB111

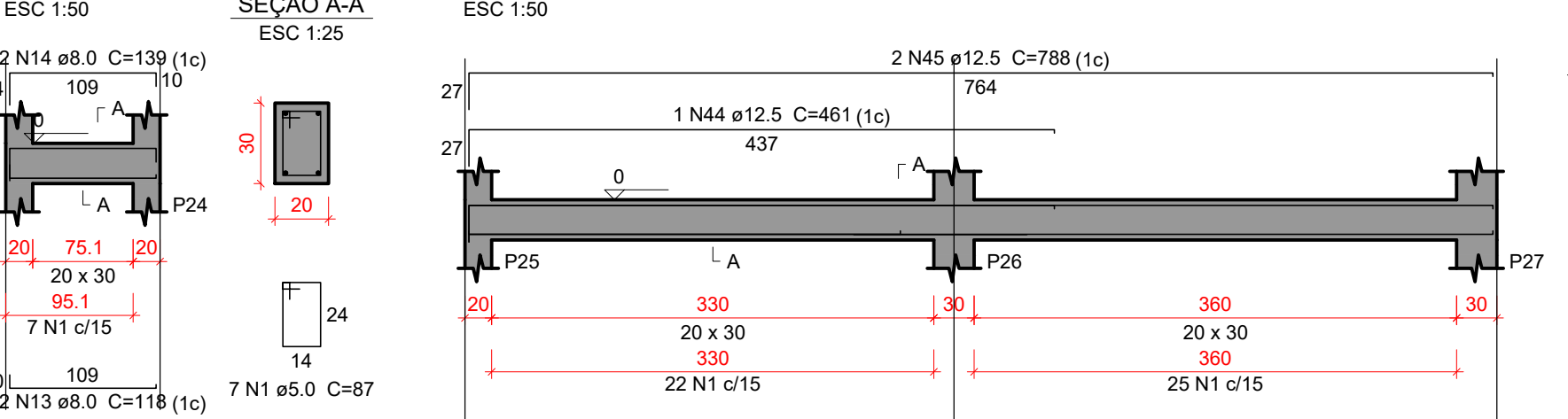

VB112

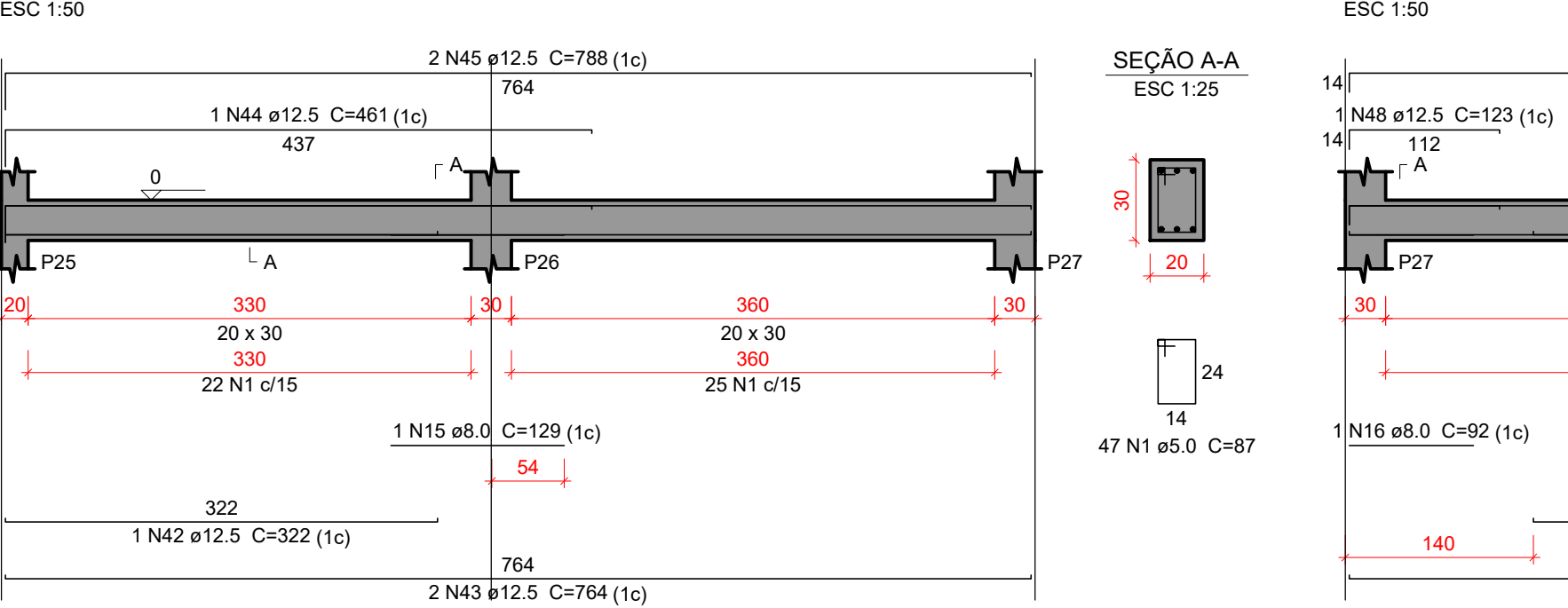

VB113

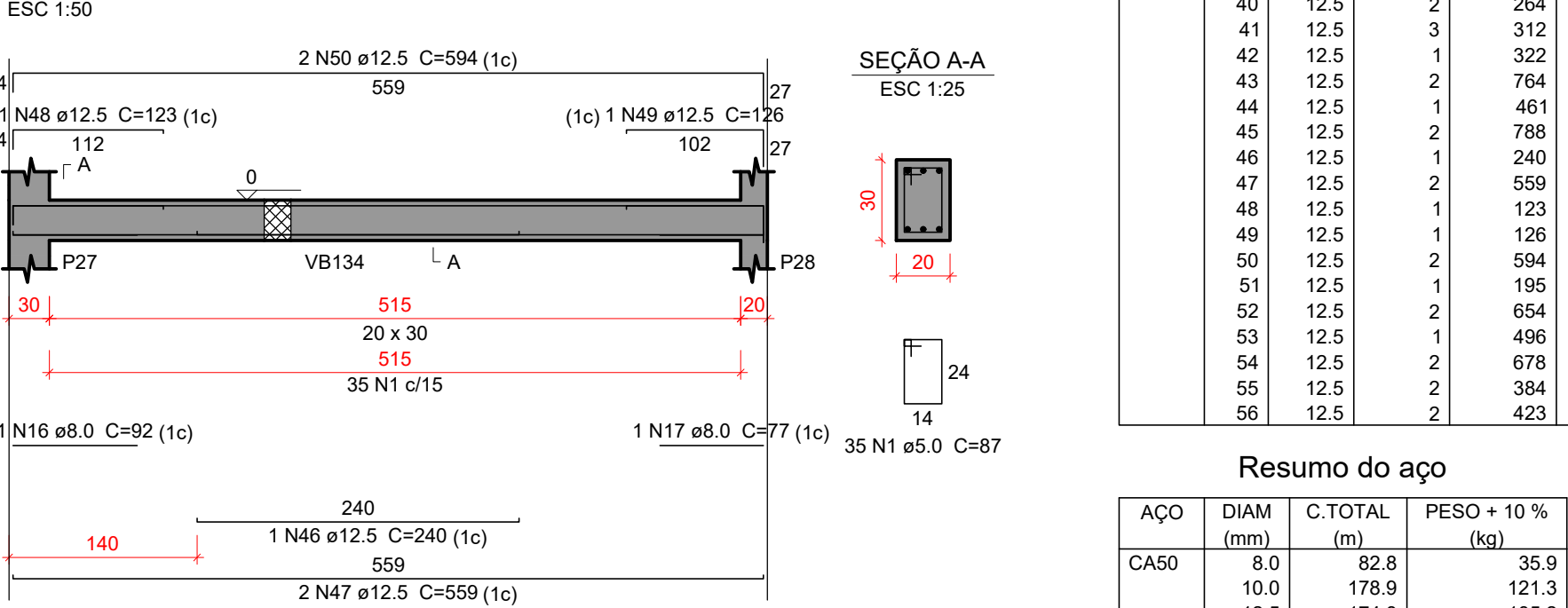

VB114

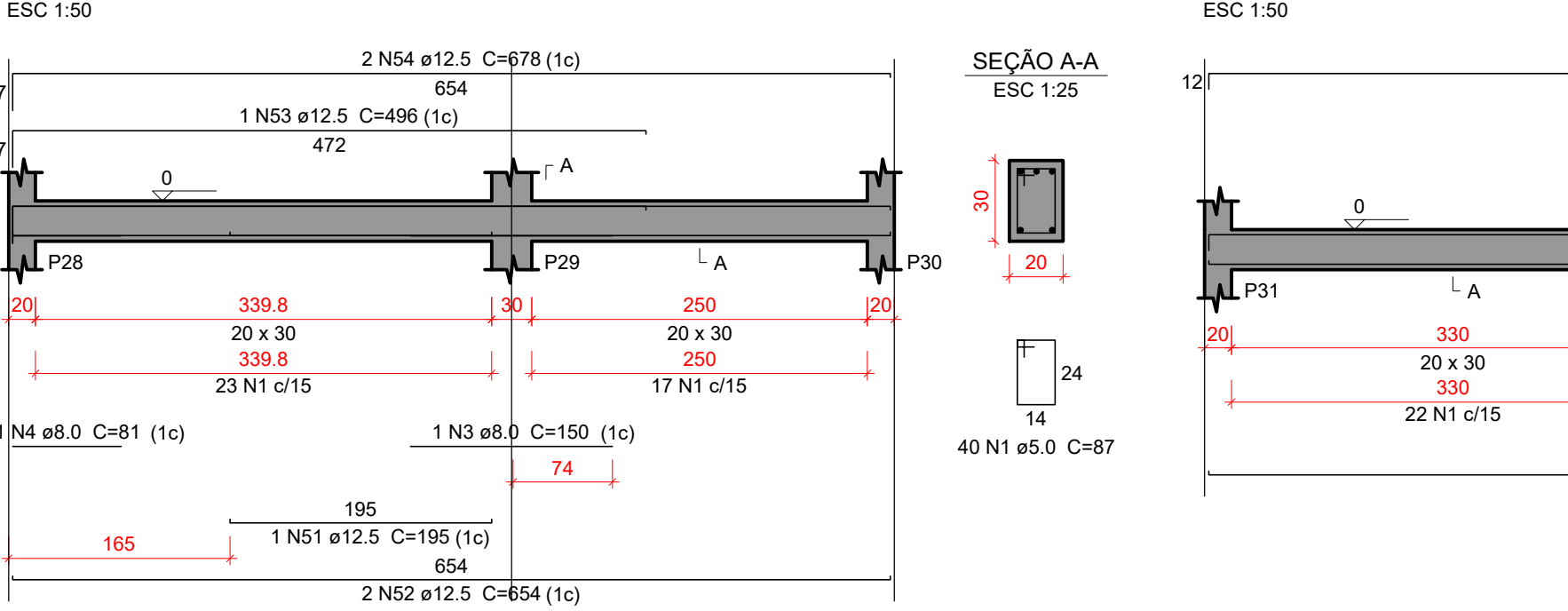

VB115

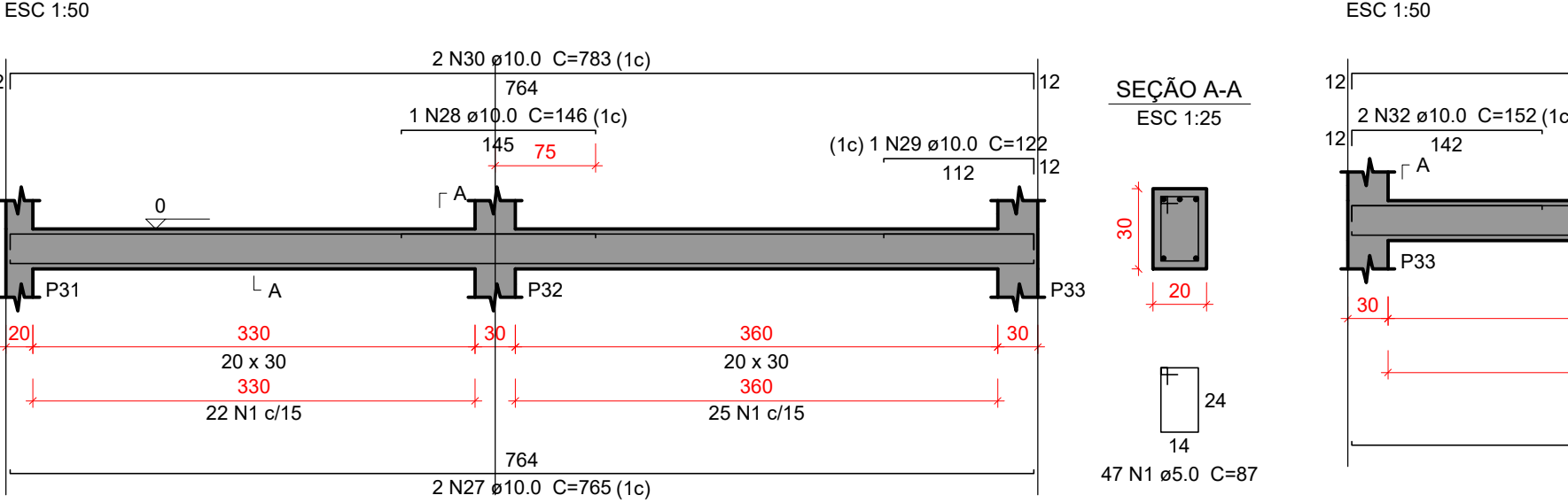

VB116

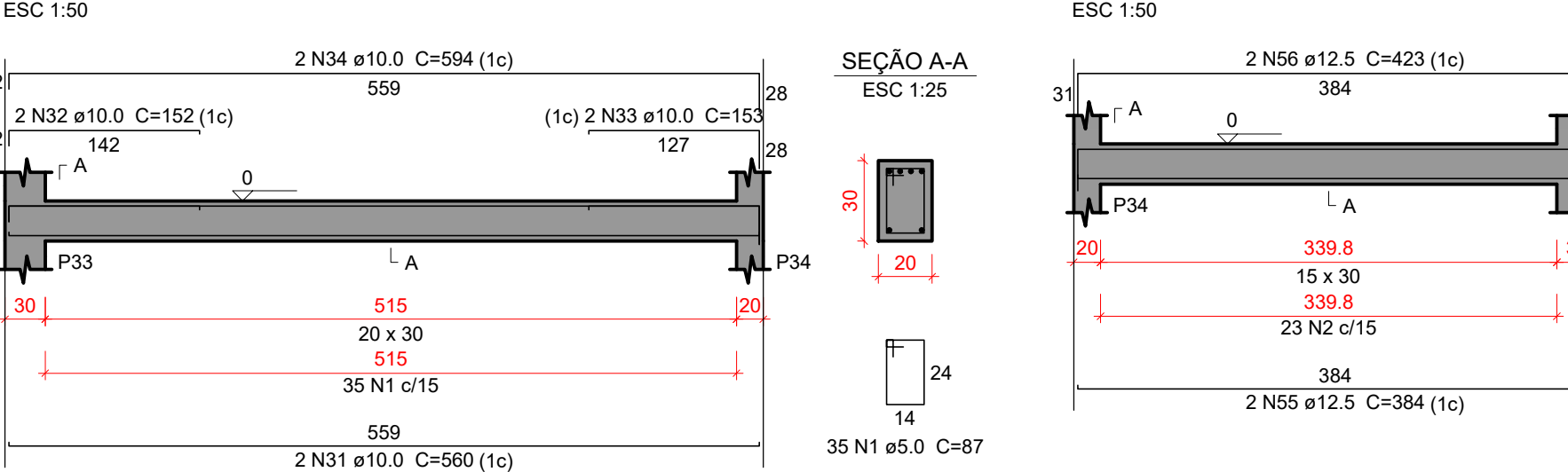

VB117

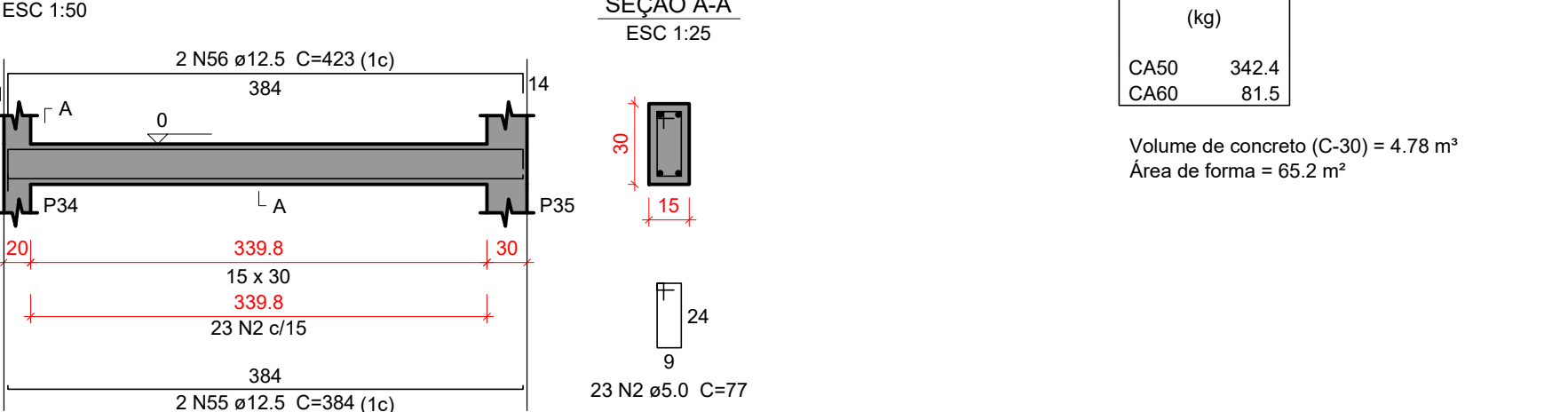

Relação do aço

AÇO	N	DIAM (mm)	QUANT	C.UNIT (cm)	C.TOTAL (cm)
CA60	1	5.0	497	87	43239
CA50	2	5.0	63	77	4851
	3	8.0	2	150	300
	4	8.0	3	81	243
	5	8.0	2	273	546
	6	8.0	2	295	590
	7	8.0	2	656	1312
	8	8.0	2	670	1340
	9	8.0	4	558	2232
	10	8.0	1	84	84
	11	8.0	2	186	372
	12	8.0	2	224	448
	13	8.0	2	118	236
	14	8.0	2	139	278
	15	8.0	1	129	129
	16	8.0	1	92	92
	17	8.0	1	77	77
	18	10.0	2	1010	2020
	19	10.0	2	1019	2038
	20	10.0	2	370	740
	21	10.0	2	388	776
	22	10.0	2	775	1550
	23	10.0	1	171	171
	24	10.0	2	808	1616
	25	10.0	2	655	1310
	26	10.0	2	692	1384
	27	10.0	2	765	1530
	28	10.0	1	146	146
	29	10.0	1	122	122
	30	10.0	2	783	1566
	31	10.0	2	560	1120
	32	10.0	2	152	304
	33	10.0	2	153	306
	34	10.0	2	594	1188
	35	12.5	1	380	380
	36	12.5	1	287	287
	37	12.5	2	684	1368
	38	12.5	3	708	2124
	39	12.5	1	200	200
	40	12.5	2	264	528
	41	12.5	3	312	936
	42	12.5	1	322	322
	43	12.5	2	764	1528
	44	12.5	1	461	461
	45	12.5	2	788	1576
	46	12.5	1	240	240
	47	12.5	2	559	1118
	48	12.5	1	123	123
	49	12.5	1	126	126
	50	12.5	2	594	1188
	51	12.5	1	195	195
	52	12.5	2	654	1308
	53	12.5	1	496	496
	54	12.5	2	678	1356
	55	12.5	2	384	768
	56	12.5	2	423	846

Resumo do aço

AÇO	DIAM (mm)	C.TOTAL (m)	PESO + 10 % (kg)
CA50	8.0	82.8	35.9
	10.0	178.9	121.3
	12.5	174.8	185.2
CA60	5.0	480.9	81.5
PESO TOTAL (kg)			
CA50	342.4		
CA60	81.5		

Volume de concreto C=30 = 4.78 m³
Área de forma = 65.2 m²

DOCUMENTOS DE REFERÊNCIAS:

NOTAS:

TODAS AS MEDIDAS ESTÃO EM METRO.
FAZER CONFERÊNCIA DA ORIENTAÇÃO DESSES PROJETOS COMPLEMENTARES DE ACORDO COM O PROJETO DE ARQUITETURA.

LEGENDA:

REV. 00	22/11/2024	EMIÇÃO INICIAL	LUCAS TRISTÃO	LÍDIA MARTINS
Nº	DATA	REVISÃO	DES.	RESP.

Características do Projeto		5 - OS VENTOS INCIDENTES NAS FACES X (90°) E Y (0°) , RESPECTIVAMENTE, NÃO OCORREM SIMULTANEAMENTE.
1 - COBRIMENTO DAS ARMADURAS - PILARES E VIGAS:	3.0 cm	
2 - COBRIMENTO DAS ARMADURAS - LAJES E ESCADAS:	3.0 cm	
3 - COBRIMENTO DAS ARMADURAS - FUNDAÇÃO:	4.5 cm	
4- PREVER LASTRO DE CONCRETO MAGRO (5 cm) SOB AS ESTRUTURAS EM CONCRETO.		
NOTAS 1 : DURABILIDADE		NOTAS 2 : NORMAS
1 - CLASSE DE AGRESSIVIDADE AMBIENTAL: II		- NBR 06118 - 2023 - Projeto de Estruturas de Concreto armado
2 - MÓDULO DE ELASTICIDADE > 35.42 GPa		- NBR 06120 - 2019 - Cargas para o Cálculo de Estruturas de edificações - Procedimento
3 - FATOR A/C < 0.4		- NBR 06123 - 2023 - Forças Devidas ao Vento em Edificações
4 - AÇO CA 50A e CA 60B		
5 - CONCRETO CLASSE > 30 MPa		- NBR 8681 - 2003 - Ações e Segurança nas Estruturas
6 - CONSUMO DE CIMENTO > 350 Kg/m³		- NBR 6122 - 2022 - Projeto e execução de Fundações

LEGENDA DA PLANTA DE LOCAÇÃO

- ORIENTAÇÃO DOS EIXOS DOS PILARES
- ORIENTAÇÃO DOS EIXOS DOS PILARES

NOTAS 3 : GERAIS

- Dimensões em Centímetros e Níveis em metros
- Conferir as disposição das armaduras antes da concretagem.
- A Responsabilidade pela fiscalização da obra é do Engº resp Técnico.
- Aconselhamos moldagem de corpos de prova para cada caminhão betoneira.
- Respeitar os prazos mínimos para retirada de formas e escoramentos.
- Evitar romper concreto após endurecido, com marreta e talhadeira.
- Toda e qualquer alteração no respectivo projeto, o Calculista deverá ser consultado e o mesmo deverá emitir seu parecer por escrito.



PROJETO ESTRUTURAL



PROJETO ESTRUTURAL		CONTRATADO: Kayo Henrique Moreira	CLIENTE: SECRETARIA DE ATENÇÃO PRIMARIA A SAUDE	24
Endereço: Rua: Brasília, nº 395 Bairro: Centro, Anápolis - MG		OBRA: MINISTÉRIO DA SAÚDE		
Contratado: CREA-MG: 199774/D	Email: engvivi.kayomoreira@gmail.com	ENDEREÇO OBRA: UNIDADE BÁSICA DE SAÚDE	Número Cliente: 01/2024	
DATA: 28/08/2024	VERIF: 28/08/2024	REVISÃO: 00	UNIDADE: (EXCETO INDICADO) cm	REFERÊNCIA: (1°DIEDRO)
NOME: VISTO			TÍTULO: DETALHAMENTO DAS VIGAS EM CONCRETO ARMADO NÍVEL DO PAVIMENTO TÉRREO	
Classe Concreto-MPa: 30	ESCALA: INDICADAS EM PLANTA	DESENHO NÚMERO: 00001	MOD: EST	REVISÃO: 00
			FOLHA: 24/34	

PROPRIETÁRIO			
AUTOR DO PROJETO			
P.R.E.O.			
PROGRAMA / PROJETO: PROPOSTA DE NOVA IMPLANTAÇÃO DE UNIDADE BÁSICA DE SAÚDE - PORTE I, RUA MANOEL FRANCISCO CHAGAS, ESQUINA COM RUA ÉZIO RAMOS VIANA EM DONANA, CAMPOS DOS GOYTACAZES/RJ.			
ASSUNTO: DET. VIGAS EM CONCRETO ARMADO TÉRREO		ESCALA: 1/50	
CLÁUDIO VALADARES	LÍDIA MARTINS	LÍDIA MARTINS	LORRAN FANISSET
RESPONSÁVEL PELO PROJETO	GERENCIADO	DESENVOLVIDO	DESENHO
NOME DO ARQUIVO / Nº DO PROJETO: Q24-UBS DONANA - DET. VIGAS EM CONCRETO ARM.TÉRREO		24/34	
		SECRETARIA MUNICIPAL DE PLANEJAMENTO URBANO, MOBILIDADE E MEIO AMBIENTE SUBSECRETARIA MUNICIPAL DE PLANEJAMENTO URBANO E PROJETOS ESPECÍFICOS	